

**RITORNO AL LAVORO E ALLA VITA SOCIALE DOPO
L'ESPERIENZA DEL CARCINOMA MAMMARIO**

**RISULTATI DELLE BUONE PRATICHE FINANZIATE
CON IL POR FSE MARCHE 2014/2020**

POR Marche FSE 2014-2020 Asse 1 Priorità 8.iv

Azione 8.4.c e Azione 8.4.b

Cod. Siform2 1069277 - CUP: H36G21001500002



Prof.ssa Elena BARBIERI
UNIURB

**rESISTENZA DOPO LA TEMPESTA:
con *MoviS*, movimento e salute
oltre la cura, per ridare un
giusto impiego e qualità alla
vita delle donne affette da
tumore al seno**



1506
UNIVERSITÀ
DEGLI STUDI
DI URBINO
CARLO BO



In collaborazione con



Assessorato
Pari Opportunità
Comune di Fano



www.uniurb.it



RESISTENZA DOPO LA TEMPESTA: con MoviS, movimento e salute oltre la cura, per ridare un giusto impiego e qualità alla vita delle donne affette da tumore al seno

Corso di Formazione, ciclo di seminari e incontri sulla promozione del benessere, salute e prevenzione oncologica.

Modulo 1 - Informativa e aspetti giuridico-istituzionali

Modulo 2 - Formazione Salute

Modulo 3 - Motivazione e aderenza al cambio di stile di vita

Modulo 4 - Formazione e sviluppo delle competenze

Programma:

<https://www.uniurb.it/corsi/1756900>

<https://education.uniurb.it/moodle/course/index.php?categoryid=388>

Dopo avere partecipato agli incontri sarà possibile scaricare un attestato di partecipazione online.

POR Marche FSE 2014-2020 Asse 1

Priorità 8.iv – Azione 8.4.c e Azione 8.4.b

Cod. Siform2 1069277

Codice CUP: H36G21001500002



INQUADRA CON IL TUO SMARTPHONE E PARTECIPA

In collaborazione con



www.uniurb.it



1506
UNIVERSITÀ
DEGLI STUDI
DI URBINO
CARLO BO



| | | |
|--|---|---|
| Direttore Elena Barbieri | Direttore Maria Cristina Cecchini | Direttore Franca Taras |
| Co-Direttore Rita Emili | | Margherita Taras (Presidente) |
| Co-Progettista Saltarelli/Donati Zeppa | | Silvia Massacesi (Vicepresidente) |
| Docente interno Giorgio Brandi | Docente interno Lorenzo Galeazzi | Docente interno Maria Cristina Cecchini |
| Luciana Vallorani | Pamela Dominelli | |
| Agostini Deborah | Simone Prosperi | |
| Mauro De Santi | | |
| Sisti Davide | | |
| Lattanzi Emanuele | | |
| Docente Esterno Vincenzo Catalano (Asur Av1) | Docente Esterno Gilberto Giorgi | Docente Esterno Giuditta Mercurio IL GENTIL VERDE Lab di Cucina |
| Rita Emili (Asur Av1) | | Gerlando Spoto Leadership naturale con i cavalli |
| Alice Pietrelli (Asur Av1) | | |
| Silvia Monaldi (Asur Av1) | | |
| Anna Villarini (Ist. Tumori Milano) | | |
| Matteo Somaini (Coll. Unimi) | | |
| Piero Benelli (Dir Fisioclinics) | | |





RESISTENZA DOPO LA TEMPESTA: con MoviS, movimento e salute oltre la cura, per ridare un giusto impiego e qualità alla vita delle donne affette da tumore al seno

Corso di Formazione, ciclo di seminari e
incontri sulla promozione del benessere,
salute e prevenzione oncologica.

Modulo 1 - Informativa e aspetti
giuridico-istituzionali

Modulo 2 - Formazione Salute

Modulo 3 - Motivazione e aderenza
al cambio di stile di vita

Modulo 4 - Formazione e sviluppo delle
competenze

Programma:

<https://www.uniurb.it/corsi/1756900>

[https://education.uniurb.it/moodle/course/
index.php?categoryid=388](https://education.uniurb.it/moodle/course/index.php?categoryid=388)

Dopo avere partecipato agli incontri sarà possibile
scaricare un attestato di partecipazione online.

POR Marche FSE 2014-2020 Asse 1

Priorità 8.iv – Azione 8.4.c e Azione 8.4.b

Cod. Siform2 1069277

Codice CUP: H36G21001500002



INQUADRA CON
IL TUO SMARTPHONE
E PARTECIPA



| | | |
|----|----------|--|
| I | MODULO 1 | Disposizioni normative: attività di consulenza individuale su questioni giuridiche (normative, contratti, incentivi) |
| | MODULO 1 | Corsi sulla sicurezza |
| | MODULO 1 | Orientamento lavoro: accoglienza individuale per le singole donne che aderiscono al Progetto relativamente alle questioni del ritorno al lavoro o sulle principali problematiche da affrontare/superare. |
| II | MODULO 1 | Riunioni individuali con coloro che lo ritengono opportuno per specificare casi particolari e/o significativi per il reinserimento sociale e laboratori di conciliazione vita e lavoro. |
| | | Verifica della situazione lavorativa delle donne occupate reclutate nel Progetto. |
| | | Sulla base delle offerte di borsa lavoro a disposizione e dei curricula si sono svolti gli inserimenti. |



RESISTENZA DOPO LA TEMPESTA: con MoviS, movimento e salute oltre la cura, per ridare un giusto impiego e qualità alla vita delle donne affette da tumore al seno

Corso di Formazione, ciclo di seminari e incontri sulla promozione del benessere, salute e prevenzione oncologica.

Modulo 1 - Informativa e aspetti giuridico-istituzionali

Modulo 2 - Formazione Salute

Modulo 3 - Motivazione e aderenza al cambio di stile di vita

Modulo 4 - Formazione e sviluppo delle competenze

Programma:

<https://www.uniurb.it/corsi/1756900>

<https://education.uniurb.it/moodle/course/index.php?categoryid=388>

Dopo avere partecipato agli incontri sarà possibile scaricare un attestato di partecipazione online.

POR Marche FSE 2014-2020 Asse 1
Priorità 8.iv – Azione 8.4.c e Azione 8.4.b
Cod. Sifform2 1069277
Codice CUP: H36G21001500002



INQUADRA CON
IL TUO SMARTPHONE
E PARTECIPA

In collaborazione con



1506
UNIVERSITÀ
DEGLI STUDI
DI URBINO
CARLO BO



| | |
|-----------------|--|
| MODULO 2 | Somministrazione del questionario di valutazione della qualità della vita 'EORTC QLQ-C30' (promosso dalla European Organization for Research and Treatment of Cancer). |
| MODULO 2 | Determinanti della salute |
| MODULO 2 | Fattori di rischio oncologico - Dall'organismo intero alla singola cellula. La cellula cancerosa: caratteristiche e comportamento. Obesità, sindrome metabolica e tumore alla mammella |
| MODULO 2 | Microbiota e salute: <i>Microbiota: cosa è, come è composto, che ruolo svolge</i> |
| MODULO 2 | Aspetti psicologici e test psicometrici - <i>La Psiconcologia: percorso psicologico dal dolore indicibile alle parole per dirlo</i> |
| MODULO 2 | Aspetti psicologici e test psicometrici - La Psicosessualità nel Tumore al seno. |
| MODULO 2 | Raccomandazioni nutrizionali: <i>Alimentazione e tumori, come scegliere il cibo per la cucina casalinga, dalla colazione alla cena</i> |
| MODULO 2 | Prescrizione dell'esercizio: Programmi motori per soggetti operate di Ca mammario: tra evidenze scientifiche, esperienze e diverse tipologie di proposti |
| MODULO 2 | Evidenze traslazionali dell'esercizio fisico in oncologia |



RESISTENZA DOPO LA TEMPESTA: con MoviS, movimento e salute oltre la cura, per ridare un giusto impiego e qualità alla vita delle donne affette da tumore al seno

Corso di Formazione, ciclo di seminari e incontri sulla promozione del benessere, salute e prevenzione oncologica.

Modulo 1 - Informativa e aspetti giuridico-istituzionali

Modulo 2 - Formazione Salute

Modulo 3 - Motivazione e aderenza al cambio di stile di vita

Modulo 4 - Formazione e sviluppo delle competenze

Programma:

<https://www.uniurb.it/corsi/1756900>

<https://education.uniurb.it/moodle/course/index.php?categoryid=388>

Dopo avere partecipato agli incontri sarà possibile scaricare un attestato di partecipazione online.

POR Marche FSE 2014-2020 Asse 1
Priorità 8.iv – Azione 8.4.c e Azione 8.4.b
Cod. Sifform2 1069277
Codice CUP: H36G21001500002



INQUADRA CON IL TUO SMARTPHONE E PARTECIPA

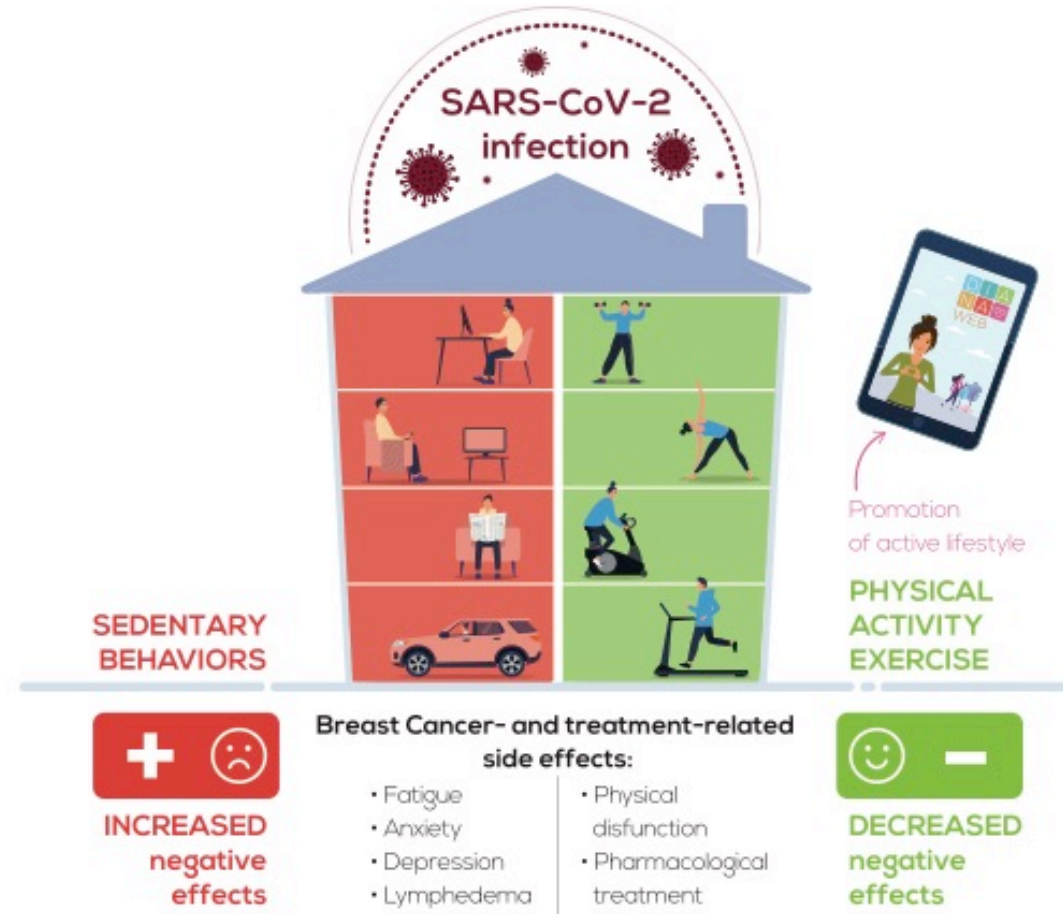

MODULO 2 Raccomandazioni nutrizionali: *Alimentazione e tumori, come scegliere il cibo per la cucina casalinga, dalla colazione alla cena*



**rRESISTENZA DOPO LA TEMPESTA:
con MoviS, movimento e salute
oltre la cura, per ridare un
giusto impiego e qualità alla
vita delle donne affette da
tumore al seno**

*Corso di Formazione, ciclo di seminari e
incontri sulla promozione del benessere,
salute e prevenzione oncologica.*

Modulo 1 - Informativa e aspetti
giuridico-istituzionali

Modulo 2 - Formazione Salute

Modulo 3 - Motivazione e aderenza
al cambio di stile di vita

Modulo 4 - Formazione e sviluppo delle
competenze

Programma:

<https://www.uniurb.it/corsi/1756900>

[https://education.uniurb.it/moodle/course/
index.php?categoryid=388](https://education.uniurb.it/moodle/course/index.php?categoryid=388)

Dopo avere partecipato agli incontri sarà possibile
scaricare un attestato di partecipazione online.

POR Marche FSE 2014-2020 Asse 1
Priorità 8.iv – Azione 8.4.c e Azione 8.4.b
Cod. Siform2 1069277
Codice CUP: H36G21001500002



INQUADRA CON
IL TUO SMARTPHONE
E PARTECIPA



| | |
|-----------------|---|
| MODULO 3 | Laboratori di cucina Il Gentil Verde - Giuditta Mercurio |
| MODULO 3 | Counselling motivazionale 'Corso di Leadership naturale con i cavalli' <u>mySUNcoach</u> - Gerlando Spoto |



rRESISTENZA DOPO LA TEMPESTA: con MoviS, movimento e salute oltre la cura, per ridare un giusto impiego e qualità alla vita delle donne affette da tumore al seno



Corso di Formazione, ciclo di seminari e incontri sulla promozione del benessere, salute e prevenzione oncologica.

- Modulo 1** - Informativa e aspetti giuridico-istituzionali
- Modulo 2** - Formazione Salute
- Modulo 3** - Motivazione e aderenza al cambio di stile di vita
- Modulo 4** - Formazione e sviluppo delle competenze

Programma:
<https://www.uniurb.it/corsi/1756900>

<https://education.uniurb.it/moodle/course/index.php?categoryid=388>

Dopo avere partecipato agli incontri sarà possibile scaricare un attestato di partecipazione online.

POR Marche FSE 2014-2020 Asse 1
Priorità 8.iv – Azione 8.4.c e Azione 8.4.b
Cod. Siform2 1069277
Codice CUP: H36G21001500002



INQUADRA CON
IL TUO SMARTPHONE
E PARTECIPA



1506
UNIVERSITÀ
DEGLI STUDI
DI URBINO
CARLO BO

| | |
|----------|---|
| MODULO 4 | Pacchetto office: foglio elettronico, elaborazione di testi e presentazioni |
| MODULO 4 | Alfabetizzazione informatica e digitalizzazione |



**rESISTENZA DOPO LA TEMPESTA:
con MoviS, movimento e salute
oltre la cura, per ridare un
giusto impiego e qualità alla
vita delle donne affette da
tumore al seno**

*Corso di Formazione, ciclo di seminari e
incontri sulla promozione del benessere,
salute e prevenzione oncologica.*

Modulo 1 - Informativa e aspetti
giuridico-istituzionali

Modulo 2 - Formazione Salute

Modulo 3 - Motivazione e aderenza
al cambio di stile di vita

Modulo 4 - Formazione e sviluppo delle
competenze

Programma:

<https://www.uniurb.it/corsi/1756900>

[https://education.uniurb.it/moodle/course/
index.php?categoryid=388](https://education.uniurb.it/moodle/course/index.php?categoryid=388)

Dopo avere partecipato agli incontri sarà possibile
scaricare un attestato di partecipazione online.

POR Marche FSE 2014-2020 Asse 1

Priorità 8.iv – Azione 8.4.c e Azione 8.4.b

Cod. Siform2 1069277

Codice CUP: H36G21001500002



INQUADRA CON
IL TUO SMARTPHONE
E PARTECIPA

**Il progetto ha preso avvio con la partecipazione
iniziale di:**

21 partecipanti totale:

**19 donne (1 rinunciataria per motivi famigliari,
10 disoccupate e 8 occupate)
+ 2 uditrici.**

| N | Aziende |
|----------|-------------------------------|
| 1 | SIE DE PIL |
| 2 | EUROLEX SRL |
| 3 | ART.32 Soc.C |
| 4 | IL GENTIL VERDE soc. agricola |
| 5 | EUROLEX SRL |
| 6 | MONTEFELTRO Coop. Soc |
| 7 | MOLARONI 1880 SRL |
| 8 | PAPALINI SPA |
| 9 | PAPALINI SPA |

- 1 ottobre 2021

INIZIO CORSO



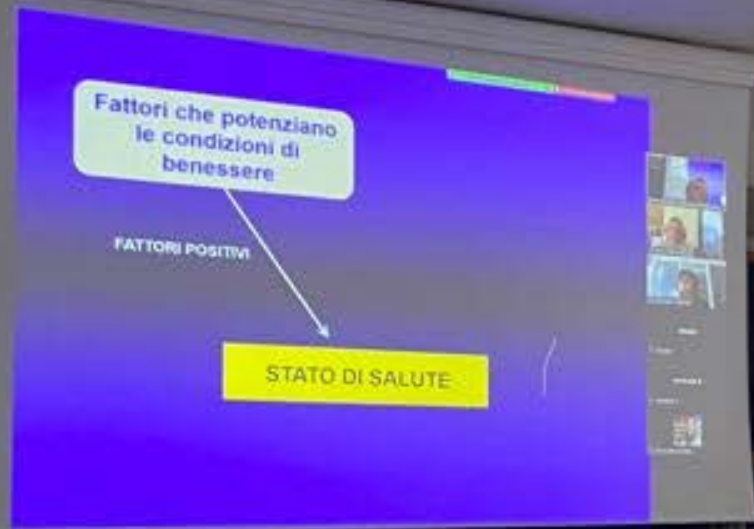

Prof. Brandi Dipartimento di Scienze Biomolecolari, Uniurb

Uso immagini autorizzate tramite liberatoria per la pubblicazione foto video a fini informativi divulgativi ai sensi degli artt. 10 e 320 cod.civ. e degli artt. 96 e 97 legge 22.4.1941, n. 633



Prof. ssa Vallorani Dipartimento di Scienze Biomolecolari, Uniurb

Uso immagini autorizzate tramite liberatoria per la pubblicazione foto video a fini informativi divulgativi ai sensi degli artt. 10 e 320 cod.civ. e degli artt. 96 e 97 legge 22.4.1941, n. 633

Le Tutor



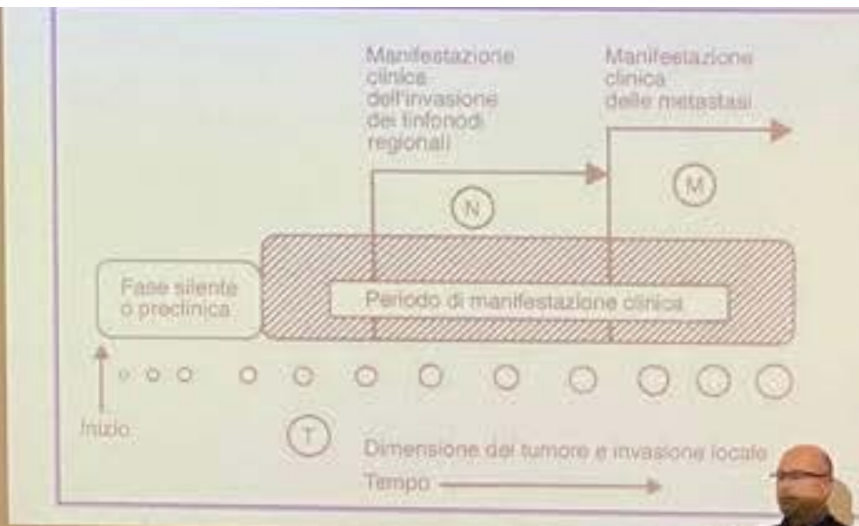

Dr. Catalano U.O.C Oncologia Urbino

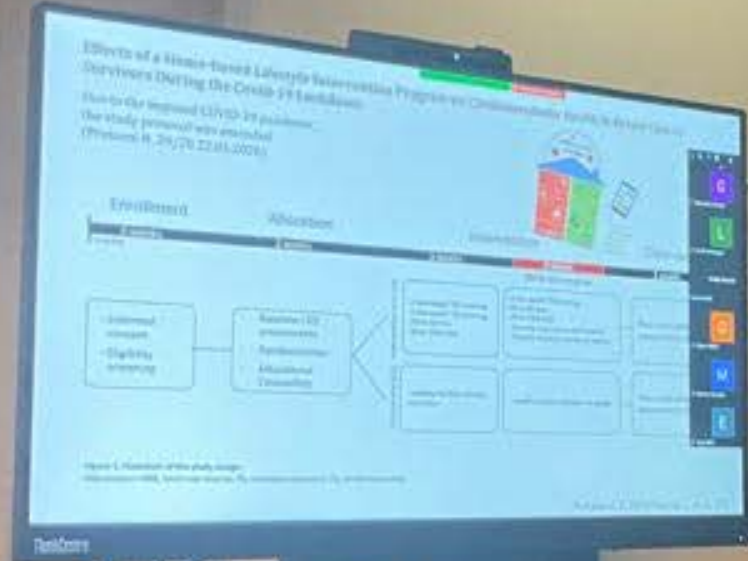

Dr.ssa Emili U.O.C Oncologia Urbino



MOVIS



Movimento e Salute oltre la cura



UNIVERSITÀ
DEGLI STUDI
DI URBINO
CARLO BO



Outcome primario

– Qualità di Vita

Outcome secondario

- Fatigue
- Composizione
- Indici di
- cardiaca
- Parametri
- Abitudini a
- Livelli di at

Organizzato da:

Erica Siragusa
Maria Lucia Capobianco
Enza Bello
caterinascola97...
Matteo Sammaritani
Luciana Vallorani
Alessia Zaccardi
Chiara Frapucci
Giancarlo Viteriti
Lucia Miano
Linda Campeggi
Nicita Pichilli
Chiara Melini
Martina Potenza

Elena Barbieri elena.barbieri@uniurb.it
Valentina Nataluco
Erica Siragusa
Maria Lucia Capobianco
caterinascola97...
Matteo Sammaritani
Luciana Vallorani
Alessia Zaccardi
Chiara Frapucci
Giancarlo Viteriti
Lucia Miano
Linda Campeggi
Nicita Pichilli
Chiara Melini
Martina Potenza



CITTA
DI URBINO



Comune di Fano

rESISTENZA DOPO LA TEMPESTA

M...

Participants (14)

Trova un partecipante

- Elena Barbieri ele... (Organizzatore, me)
- Antonella Spadari
- Francesca
- Chiara Frapiccini
- chiarabini Monica
- Cinzia Violini
- cristiane
- Enca Siragusa
- Giovanna Silvestri
- Graziella Ferri
- Maria Lucia Capobianco
- Nicita Pichilli

Invita Disattiva audio per tutti

ICONCOLOGIA
ORSO PSICOLOGICO
DOLORE INDICIBILE

Urbino

Grid of participants:

- Row 1: chiarabini Monica, Elena Barbieri elena.barbieri@uniurb.it, cristiane, Francesca
- Row 2: Antonella Spadari, Giovanna Silvestri, Graziella Ferri, sara mii
- Row 3: Nicita Pichilli, Chiara Frapiccini, Enca Siragusa, Maria Lucia Capobianco
- Row 4: uberta de scrilli, Cinzia Violini

Filmato



Dal dolore indicibile alle parole per dirlo
Dr.ssa Pietrelli Psicologa U.O.C. Oncologia Urbino

DAL DOLORE INDICIBILE ALLE PAROLE PER DIRLO
La nostra esperienza
9/11/2021

Ho imparato a vivere come urgenze i miei desideri, ricevetti la diagnosi lunedì e la domenica portai il mio primo tumore a Mirabilandia.
E' stato come sulle montagne Russe, è arrivato tutto come un fulmine a ciel sereno, poi con il tempo, sono stata meglio.

Risistemare un vetro rotto...
Dunque, dove eravamo rimasti?
Ero in una fase, dove non sapevo ancora cosa fare, ma con la diagnosi mi sono detta: ma io, ancora, ho tante cose da fare, non posso morire, perciò farò le cose che ci sono da fare e andrò avanti.

Ho trovato la forza giorno dopo giorno.
Ho iniziato a cercare di pensare solo un giorno alla volta e ciò mi ha aiutato ad andare avanti.

Ho messo al primo posto me stessa, imparando a convivere con una diagnosi, una terapia e un nuovo stile di vita.

Davanti allo specchio, mi sono guardata e ho visto lo stesso sguardo di un mio amico che ha avuto un tumore e lo sguardo di mio padre morto di tumore...era lo sguardo di un combattente.

Dopo la tempesta viene sempre il sereno, sono andata avanti così e prendendo ciò che di positivo porta la tempesta.

Ho vissuto tutto il percorso con un'immagine che mi accompagna dall'inizio della chemio ad oggi: è un albero autunnale che ha perso le foglie e poi rifiorito, rigoglioso con la primavera.

Mi sono sentita in sospenso per due anni e volevo chiudere il cerchio. Due settimane fa, ho fatto la ricostruzione del seno, quando mi hanno detto "Non devi fare la chemio" ero felice, è stata una liberazione, ma l'attesa, il dover ricominciare, non è stato semplice.

In tutto il mio percorso, il sentimento che mi ha sempre portato avanti è stato quello di non essermi mai sentita malata.

A me il tumore ha sconvolto la vita in tre anni, sono riuscita a riprendermela grazie al progetto Movis e a questo bel gruppo...ora sto iniziando a riprendere la mia vita in mano.



Usò immagini autorizzate tramite liberatoria per la pubblicazione e per la divulgazione ai sensi degli artt. 10 e 320 cod.civ. e degli artt. 96 e 97 del d.lgs. n. 59 del 28.2.1997.

Ciclo di Seminari Benessere e salute
Patrocinio Comune di Fano
Assessorato pari opportunità

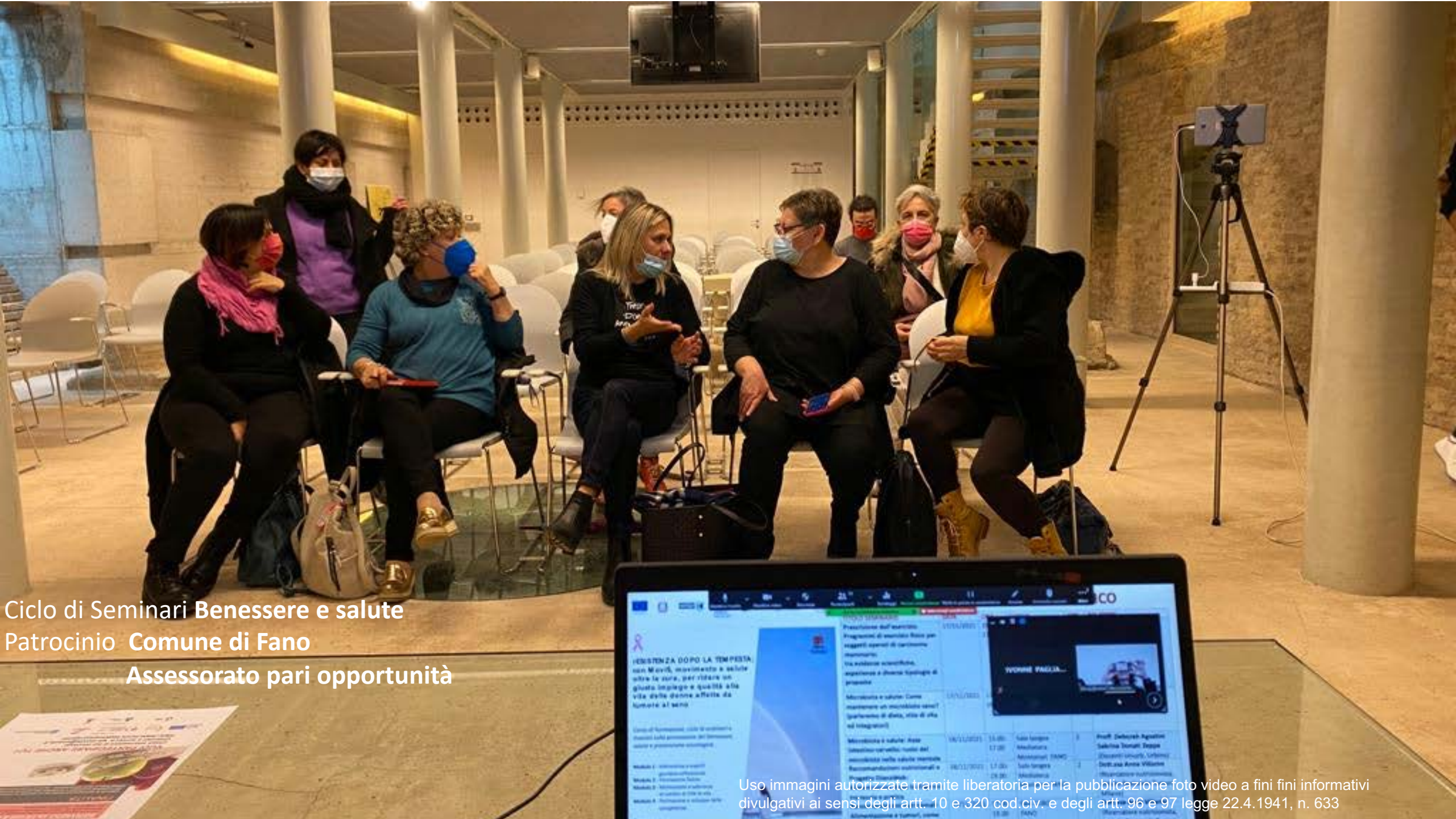

Uso immagini autorizzate tramite liberatoria per la pubblicazione foto video a fini fini informativi divulgativi ai sensi degli artt. 10 e 320 cod.civ. e degli artt. 96 e 97 legge 22.4.1941, n. 633



Pronto il foglio di lavoro excel ?

Prof. Sisti, Dipartimento di Scienze Biomolecolari, Uniurb

Uso immagini autorizzate tramite liberatoria per la pubblicazione foto video a fini informativi divulgativi ai sensi degli artt. 10 e 320 cod.civ. e degli artt. 96 e 97 legge 22.4.1941, n. 633



Prof. Lattanzi, Dipartimento di Scienze Biomolecolari, Uniurb

Uso immagini autorizzate tramite liberatoria per la pubblicazione foto video a fini informativi divulgativi ai sensi degli artt. 10 e 320 cod.civ. e degli artt. 96 e 97 legge 22.4.1941, n. 633



Proff.sse Donati Zeppa – Agostini, Dipartimento di Scienze Biomolecolari, Uniurb

Uso immagini autorizzate tramite liberatoria per la pubblicazione foto video a fini informativi divulgativi ai sensi degli artt. 10 e 320 cod.civ. e degli artt. 96 e 97 legge 22.4.1941, n. 633



Iniziati i corsi motivazionali Golden BRAIN  

Uso immagini autorizzate tramite liberatoria per la pubblicazione foto video a fini fini informativi divulgativi ai sensi degli artt. 10 e 320 cod.civ. e degli artt. 96 e 97 legge 22.4.1941, n. 633



*Io e la mia nuova amica
Asia. Grazie della
opportunità di aver potuto
fare una validissima
esperienza*



IL GENTIL VERDE



IL GENTIL VERDE

Uso immagini autorizzate tramite liberatoria per la pubblicazione foto video a fini fini informativi divulgativi ai sensi degli artt. 10 e 320 cod.civ. e degli artt. 96 e 97 legge 22.4.1941, n. 633



Co-progettiste

Uso immagini autorizzate tramite liberatoria per la pubblicazione foto video a fini informativi divulgativi ai sensi degli artt. 10 e 320 cod.civ. e degli artt. 96 e 97 legge 22.4.1941, n. 633





**rRESISTENZA DOPO LA TEMPESTA:
con MoviS, movimento e salute
oltre la cura, per ridare un
giusto impiego e qualità alla
vita delle donne affette da
tumore al seno**

*Corso di Formazione, ciclo di seminari e
incontri sulla promozione del benessere,
salute e prevenzione oncologica.*

Modulo 1 - Informativa e aspetti
giuridico-istituzionali

Modulo 2 - Formazione Salute

Modulo 3 - Motivazione e aderenza
al cambio di stile di vita

Modulo 4 - Formazione e sviluppo delle
competenze

Programma:

<https://www.uniurb.it/corsi/1756900>

[https://education.uniurb.it/moodle/course/
index.php?categoryid=388](https://education.uniurb.it/moodle/course/index.php?categoryid=388)

Dopo avere partecipato agli incontri sarà possibile
scaricare un attestato di partecipazione online.

POR Marche FSE 2014-2020 Asse 1
Priorità 8.iv – Azione 8.4.c e Azione 8.4.b
Cod. Siform2 1069277
Codice CUP: H36G21001500002



INQUADRA CON
IL TUO SMARTPHONE
E PARTECIPA

In collaborazione con



| N | Azienda |
|---|-------------------------------|
| 1 | SIE DE PIL |
| 2 | EUROLEX S. |
| 3 | ART.32 Soc.C |
| 4 | IL GENTIL VERDE soc. agricola |
| 5 | EUROLEX S. |
| 6 | MONTEFELTRO Coop. Soc |
| 7 | MOLARONI 1880 SRL |
| 8 | PAPALINI |
| 9 | PAPALINI |

Attualmente delle 9 persone ammesse alla borsa lavoro:

4 corsiste hanno **terminato in anticipo** la borsa lavoro;

3 corsiste hanno interrotto la borsa lavoro a seguito di **offerta di lavoro** presso l'azienda ospitante o altra azienda;

1 corsista ha **terminato con successo** la borsa lavoro, ma, non avendo ricevuto ulteriori proposte di lavoro, è attualmente alla ricerca di occupazione;

1 corsista ha terminato con successo la borsa lavoro e, attualmente, **prosegue** il lavoro presso l'azienda ospitante.

Quality of life by EORTC QLQ-C30

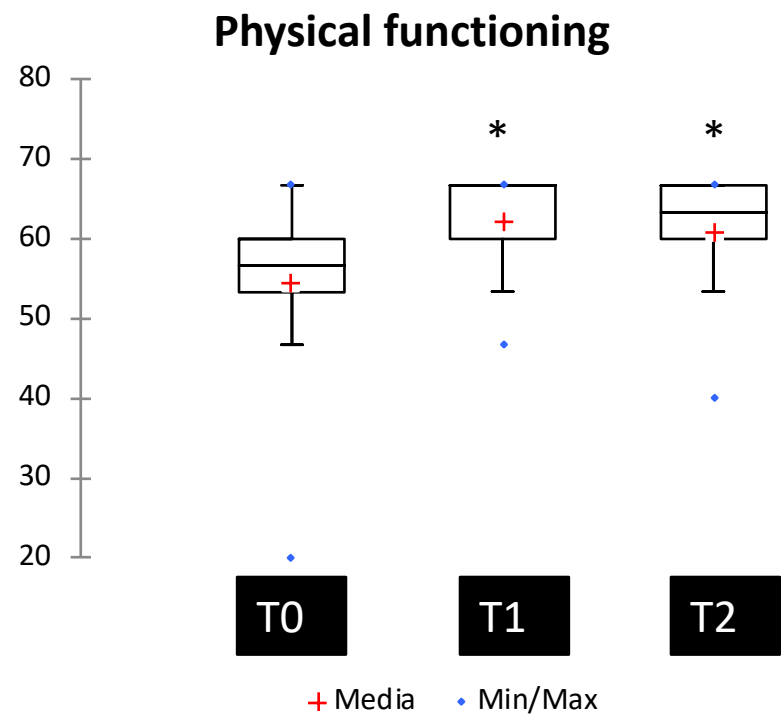
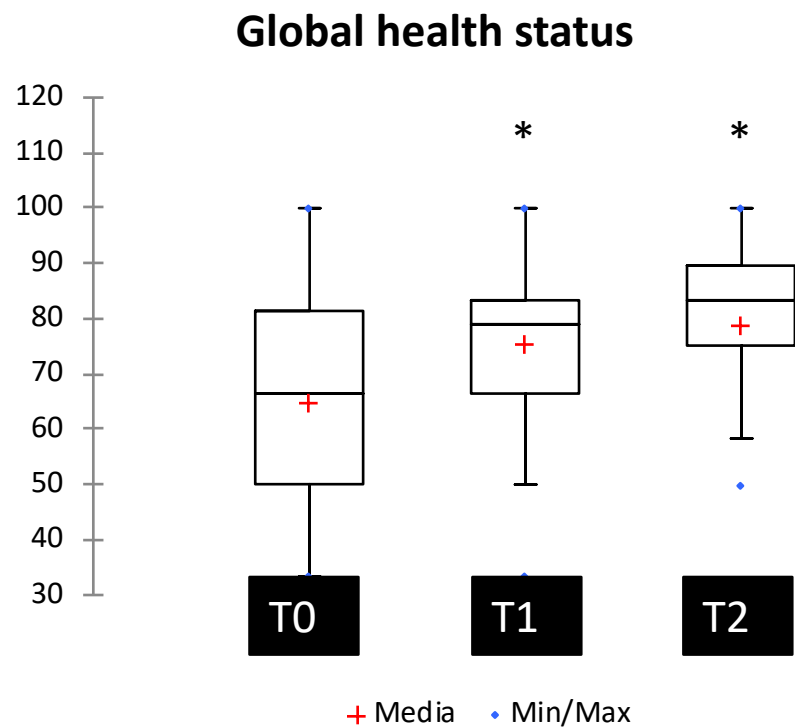

Statistiche descrittive (Dati quantitativi):

| Statistica |
|-------------------------|
| Minimo |
| Massimo |
| 1° Quartile |
| Mediana |
| 3° Quartile |
| Media |
| Deviazione standard (n) |

T0 (inizio); T1 (I Parte); T2 (II Parte)

Quality of life by EORTC QLQ-C30

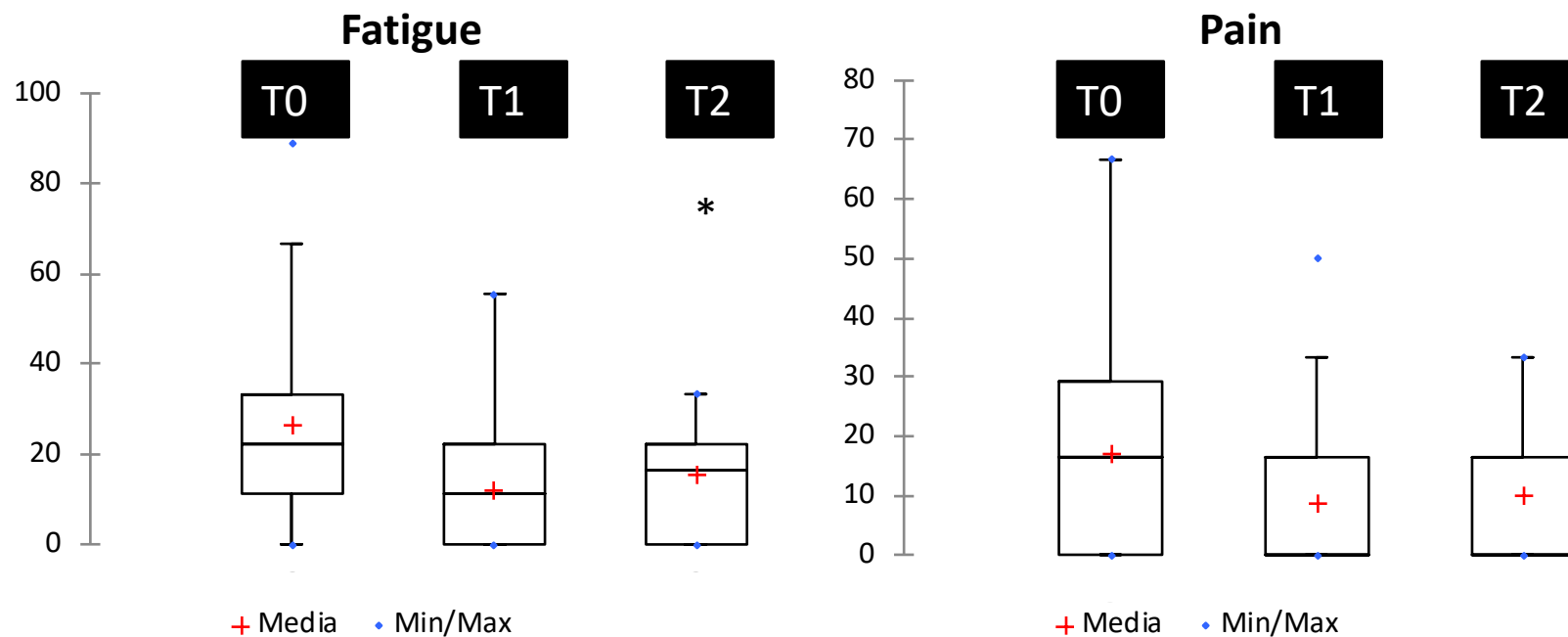

Statistiche descrittive (Dati quantitativi):

| Statistica |
|-------------------------|
| Minimo |
| Massimo |
| 1° Quartile |
| Mediana |
| 3° Quartile |
| Media |
| Deviazione standard (n) |

T0 (inizio); T1 (I Parte); T2 (II Parte)

Quality of life by EORTC QLQ-C30

Cognitive functioning

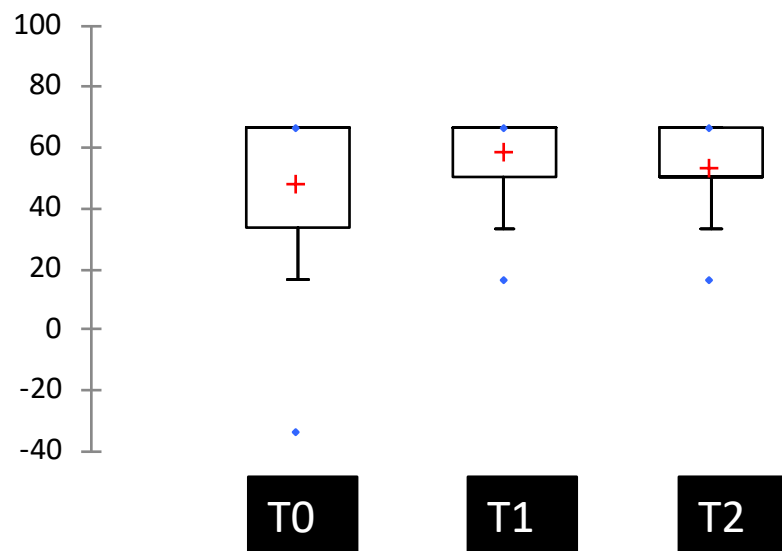

Social functioning

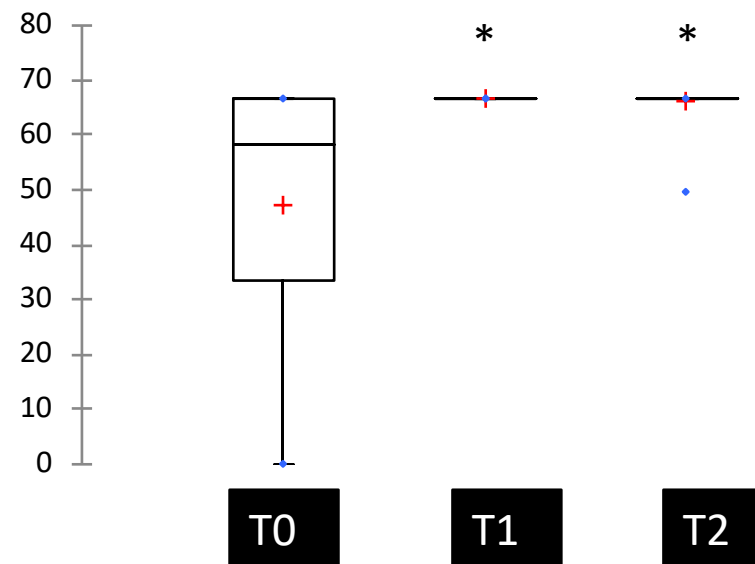

+ Media • Min/Max

+ Media • Min/Max

Statistiche descrittive (Dati quantitativi):

| Statistica |
|-------------------------|
| Minimo |
| Massimo |
| 1° Quartile |
| Mediana |
| 3° Quartile |
| Media |
| Deviazione standard (n) |

T0 (inizio); T1 (I Parte); T2 (II Parte)

- 21 novembre 2022

Incontro di
fine corso



CONSIDERAZIONI:

L'individuazione e la gestione delle **criticità** di un progetto in atto è uno degli aspetti fondamentali per migliorare il successo di un eventuale progetto simile in futuro.

Il ruolo della **Regione Marche** è stato estremamente importante, in quanto ha messo in campo le risorse economiche per lo svolgimento di questo Progetto e sarebbe importante e prioritario considerare e valutare non solo gli adempimenti progettuali formali, ma anche entrare nel merito dei problemi di svolgimento del progetto stesso.

Il Progetto “**rESISTENZA DOPO LA TEMPESTA**” si è inserito in un bando di politiche attive del lavoro non specificamente indirizzato a persone affette o con una storia recente di tumore alle spalle. La peculiarità delle partecipanti è sicuramente una risorsa e una valenza in più in ambito sociale, ma il rischio di abbandono in corso d'opera, a causa di trattamenti e cure mediche, è molto alto.

Le borsiste hanno valutato la loro esperienza lavorativa e hanno concordato che il lavoro **in produzione è incompatibile con la propria patologia**, mentre **il lavoro in ufficio** o in attività che non richiedono un eccessivo sforzo fisico risulta più semplice.

CONSIDERAZIONI:

Un'utenza di questo tipo presenta oggettivamente delle attenzioni che devono essere messe in campo prevedendo dei bandi appositi che contemplino, ad esempio, anche la possibilità di modalità diverse di svolgimento delle attività lavorative delle borse lavoro, in caso di assenza fisica in loco per giustificati motivi di salute.

Lo smart-working quale modalità operativa di lavoro, caratterizzata dall'assenza di vincoli orari o spaziali, e un'organizzazione per fasi, cicli e obiettivi, stabilita mediante accordo tra dipendente e datore di lavoro, sono una modalità che aiuta il lavoratore a conciliare i tempi di vita e lavoro e, al contempo, favorire la crescita della sua produttività.

Questa opportunità è stata concessa ad una partecipante al progetto impossibilitata a proseguire la propria attività e si è rivelata **risolutiva** in una situazione di grande criticità; quindi, prevedere diverse modalità di svolgimento lavorativo già ad inizio progetto di borsa lavoro sarebbe sicuramente utile e vantaggioso per tutti gli utenti.

Da questo incontro è nata l'esigenza di potersi confrontare con i responsabili della Regione Marche, per valutare i **punti di forza e di debolezza del progetto** e per migliorare l'offerta formativa del progetto stesso in vista di una seconda edizione.

*Grazie alle consiste partecipanti al Progetto
allo Staff e alla Regione Marche*



1506
UNIVERSITÀ
DEGLI STUDI
DI URBINO
CARLO BO



In collaborazione con



Assessorato
Pari Opportunità
Comune di Fano



www.uniurb.it